KS 24

CENSORER
Peter Land
Teresa Larsen
Ulla Gerd Christensen
Noelia Maria Solvez
Jonas Pihl

ARBEJDSUDVALG
Anne Bringgaard
Kirstine Gram
Henry Koch
Søs Koch
Hanne Lambertsen
Olga Skov
Lene Vesterbye
Tenna Rode Petersen
Jens Rode Petersen
Inge-Lise Christensen
Signe Højer
Peter Ingemann
Bibi Hansen
Lisa Jepsen
Pernille Thomsen
Louise Sihm Kloster
Josephine Nielsen-Bergqvist
Brian Rasmussen
Jens Leth

FORRETNINGSUDVALG
Søs Koch
Henry Koch
Kirstine Gram
Olga Skov
Josephine Nielsen-Bergqvist

KATALOG
Helle Thrane
Josephine Nielsen-Bergqvist
Olga Skov
Kirstine Gram

FOTO
Bjarke Regn Svendsen
Billedmateriale fra kunstneransøgninger

UDSTILLINGSSTED
JANUS - Vestjyllands Kunstmuseum
Lærkevej 25 – 6862 Tistrup
Tlf. 75 29 98 25
www.janusbygningen.dk

PLAKATBILLEDE
Motiv: Amanda Bak Højlund,
Okay, fuck det! 2023.
Layout: Caroline Bredal Malmgren

KATALOGFOR- OG BAGSIDE
Motiv: Jacob Alrø, *Janus*, 2023
Foto: Fra kunstnerens ansøgning
Layout: Bjarke Regn Svendsen

Statistik	**I alt**		
Indsendte værker:	1680		
Indsendere:	323		
Antagne værker:	119		
Repræsenterede kunstnere:	61		
Hvor kommer kunstnerne fra?			
Sjælland:	128		
Fyn:	27		
Jylland:	161		
Øvrige øer:	5		
Norge	1		
Tyskland	1		
I alt	323 tilmeldte		
Kønsfordeling kunstnere	**Indsendere**	**Antagne 2024**	**Antagne 2023**
Mænd	87	19	19
Kvinder	236	42	56
I alt	323	61	75

KS 24

Kunstnernes Sommerudstilling 2024

15. juni-11. august 2024
Åbningstider: onsdag-søndag, kl. 10-16
Fra den 25. juni tirsdag-søndag, kl. 10-16

JANUS – Vestjyllands Kunstmuseum, Lærkevej 25, 6862 Tistrup

Fernisering: 15. juni kl. 14
Artist Talk: 30. juni og 28. juli kl.14
Rundvisning v. museumsinspektør
Josephine Nielsen-Bergqvist: 7. august kl. 17

Hold øje med hjemmesiden og sociale medier for opdateret arrangementsprogram.

Velkommen!

I år inviterer vi for 52. gang indenfor til Kunstnernes Sommerudstilling – en uforudsigelig udstilling med kunst i alle former og farver, og det er os på JANUS en stor fornøjelse igen at kunne præsentere helt ny samtidskunst. Udstillingens værker er udvalgt af årets fem kunstnerudpegede censorer Peter Land, Noelia Mora Solvez, Teresa Larsen, Jonas Pihl og Ulla Gerd Christensen, der i to weekender gik til opgaven med stor koncentration og spændende faglige diskussioner. Værkerne har været blindbedømt, dvs at censorerne kun har haft et nummer at forholde sig til, intet navn.

Hele 1680 værker fra 323 forskellige kunstnere har de skulle forholde sig til. 201 værker kom igennem nåleøjet til 3. censurering og kun 119 fra 61 kunstnere nåede salene. En stor tak til både censorer og ansøgere, der tilsammen har skabt indhold til årets udstilling.

Kunstnernes Sommerudstilling er en af de få censurerede udstillinger i Danmark, der er anerkendt og accepteret som pointgivende til BKF (Billedkunstnernes Forbund), og vi er på JANUS Bygningen stolte over at have huset udstillingen – der førhen var sat op i Hodde-Tistrup Hallen og på Tistrup Skole – siden år 2000.

Det er et stort arbejde at koordinere en udstilling som KS, og der skal derfor lyde en særlig tak til de personer, der har været med til at realisere årets visning. Det gælder styregruppen Olga, Kirstine, Søs og Henry, som har guidet ansøgere, stået for teknik, administration, værklogistik og planlægning og meget mere, samt det ihærdige og vedholdende forplejnings-, pakke- og arbejdshold. Uden jer, ingen KS.

//Josephine Nielsen-Bergqvist, kunstfaglig museumsinspektør, Vardemuseerne.

KS PRISEN 2024

tildeles

Amanda Bak Højlund

Modtageren af KS-prisen udpeges af censurkomitéen.
Med prisen følger et legat på 5.000 kr., der uddeles ved udstillingens fernisering.

Censorernes begrundelse:

Årets prismodtager er ikke blot en eminent dygtig tegner med en virkelig god teknik, der er også en stærk tanke bag værkerne. Fx tegnes der tegneredskaber, og motiverne handler i sig selv om at tegne. Højlund benytter sig i sine antagne værker af rød blyant, der giver et nyt og friskt udtryk til den klassiske tegning. Hun beskærer sine motiver, så de fremstår fra interessante vinkler og bygger sine værker kompositorisk op på en spændende måde. Højlunds værker kan ses som moderne stillebener og trækker herudover på referencer fra kunsthistorien – især værket *På sengekanten* kan kædes sammen med store mestres værker, hvor man er i tvivl om, hvem der betragter hvem. Det hele tilsammen giver et nytænkende 'take' på både en klassisk disciplin og på selviscenesættelse som tema, og det vil vi gerne honorere.

Amanda Bak Højlund, *På sengekanten,* 2023. Kat.nr. 54.

Værkliste

Herpå følger en liste over årets udvalgte kunstnere og de udstillede værker.

Da JANUS - Vestjyllands Kunstmuseum er et museum og ikke et galleri eller en kunsthal, sælger vi ikke værker, og oplyser derfor om værkdata fremfor priser.

Værkerne kan erhverves gennem kunstneren, der kan kontaktes på den oplyste mailadresse. Alle mål på værker bag glas er bruttomål.

Abel, Michael
Holbæk
MICHAELABEL@POST.tdcadsl.dk

1. *Uden titel*, 2024, fotografi printet på 310g Canson Rag Photographique-papir monteret i ramme, 70 x 100 cm.
2. *Uden titel*, 2024, fotografi printet på 310g Canson Rag Photographique-papir monteret i ramme, 70 x 100 cm.
3. *Uden titel*, 2024, fotografi printet på 310g Canson Rag Photographique-papir monteret i ramme, 70 x 100 cm. Privateje.

Alrø, Jacob
København SV
jacobalro@gmail.com

4. *Janus*, 2023, gipsbuste på sokkel af douglasfyr. 168 x 40 x 40 cm. inkl. sokkel.
5. *Tic Tac*, 2023, 3D print, elektromagnetisme, fibergips, aluminiumsprofil, 155 x 40 x 40 cm inkl. sokkel.

Asbæk, Susie
Vinderup
Asbaek11@hotmail.com

6. *Endnu*, 2023, diverse tekstiler, 235 x 115 cm.
7. *Smart*, 2023, diverse tekstiler, 240 x 125 cm.
8. *Sexx*, 2023, diverse tekstiler, 237 x 120 cm.
9. *SMS*, 2023, diverse tekstiler, 240 x 120 cm.
10. *Kunst*, 2023, diverse tekstiler, 240 x 115 cm.
11. *Tak*, 2023, diverse tekstiler, 240 x 135 cm.

Jacob Alrø, *Tic Tac,* 2023. Kat. nr. 5.

Susie Asbæk, *Kunst,* 2023. Kat. nr. 10.

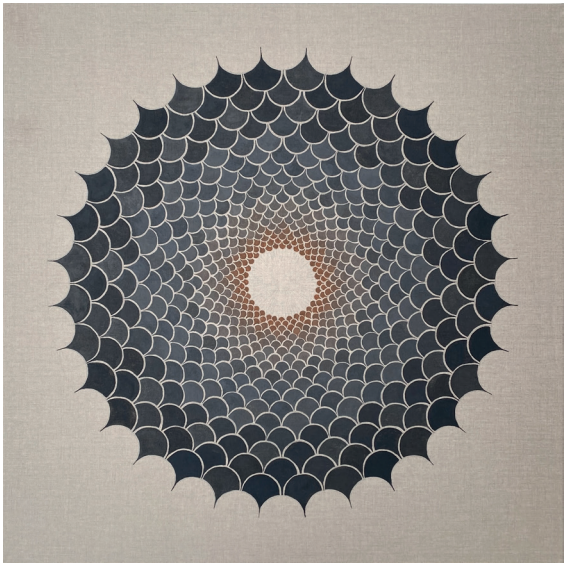

Susanne Beck, *Reach out and search in,* 2024. Kat. nr. 13.

Lena Bendt, *U-fisk,* 2020. Kat. nr. 15.

Beck, Susanne
Tranbjerg
Lena.bendt@hotmail.com
12. *Reach out search i*n, 2024, blyant og akryl på rå lærred, 100 x 100 cm.
13. *Reach out search in*, 2024 metaller og skumplast, 87 x 30 x30
14. *Reach out search in*, 2024, blyant og akryl på rå lærred, 40 x 40 cm.

Bendt, Lena
Knebel
Lena.bendt@hotmail.com
15. *U-fisk*, 2020, papemballage, akrylmaling, 85 x 82 x 52 cm.
16. *Poseidons perler*, 2021, papemballage, akrylmaling, vævet plastline og plast haglpatronhylstre. 105 x 55 x 45 cm.

Bliese, Elke Dagmar
Vissenbjerg
elke@bernardhus.dk
17. *Et udtryk er...*, 2023, linoleumstryk, 45x 35 cm.

Boesen, Britt
København NV
brittboesen@gmail.com
18. *Selvportræt*, 2023, olie på lærred. 100 x 80 cm.

Unna Thue Breum, *Donya 3,* 2023. Kat. nr. 23.

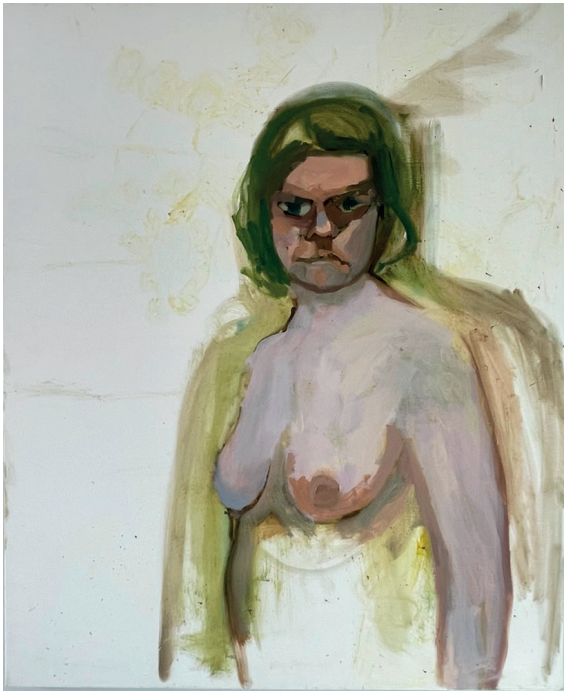

Britt Boesen, *Selvportræt,* 2023. Kat. nr. 18.

Borring, Niels
Humlebæk
borringniels@gmail.com
19. *The Bund*, 2024, sort-hvid fotografi, akryl og gouache, 18 x 25 cm.
20. *Composer (Wynton Marsalis)*, 2024, tusch og karton, 24 x 18 cm.

Brinch, Mette
Vedbæk
metcla@icloud.com
21. *Point of view*, 21, 2024, akryl på træ, 40 x 160 cm.
22. *Point of view*, 20, 2024, akryl på træ, 18 x 120 cm.

Breum, Unna Thue
Maarslet
unnabreum@gmail.com
23. *Donya 3,* 2023, fotografi printet på Hahnemühle Fine Art papir opsat på dibondplade, 60 x 60 cm.

Carlsen, Sidsel Juul
Ry
Scarlsen104@hotmail.com
24. *Udu*, 2024, hæklet og håndsyet tekstil, 90 x 70 x 20 cm.
25. *Halv,* 2024, hæklet og håndsyet tekstil, 70 x 40 x 8 cm.

Niels Borring, *The Bund,* 2024. Kat. nr. 19.

Mette Brinch, *Point of view 20,* 2024. Kat. nr. 22.

Elke Dagmar Bliese, *Et udtryk er...,* 2023. Kat. nr. 17.

Carlsvig, Kristine
kristine@carlsvig.dk
26. *The streets,* 2023, patchwork af genbrugsmaterialer, 130 x 150 cm.
27. *Sorg,* 2023, broderi af genbrugsgarn i dobbeltsidet ramme, 29,7 x 42 cm.

Christensen, Vivi
Thisted.
vhamgren@gmail.com
28. *Pigen,* 2023, to-farvet tryk på 300g Hahnemüle-papir, 40 x 50 cm.

Damsted, Mia Roar
Beder
miaroar@me.com
29. *Odin – den enøjede,* 2023, keramik; 3 slags ler og sand, 70 x 45 x 45 cm.
30. *Frey – fred og vellyst,* 2023, keramik; 3 slags ler, 50 x 45 x 15 cm.

Daugård, Christian
Ry
78rock@gmail.com
31. *50son #7,* 2024, maling på papir, 40 x 30 cm. Privateje.
32. *50son #9,* 2024, maling på papir, 40 x 30 cm. Privateje.

Kristine Carlsvig, *Sorg,* 2023. Kat.nr. 27..

Sidsel Juul Carlsen, *Halv,* 2024. Kat. nr. 25.

Dohm, Christine
Brabrand
christine_dohm@hotmail.com
33. *The Queen of Argyle – The hand that placed us here*, 2020, akvarel og pap, 43,7 x 31,3 cm. Privateje.

Ellingsgaard, Amelia Skelmose Fischer
Esbjerg
Amelia.sfe@live.dk
34. *Det er svært at indrømme (((jeg har brug for dig))),* 2023, [...] kropssilikone, silikonefarve, 23 x 20 x 12 cm.

Haarby, Nils
Århus
aben112@hotmail.com
35. *Uden titel,* 2023, pen, tusch og akryl på papir, 60 x 42 cm.
36. *Uden titel,* 2023, pen, tusch og akryl på papir, 60 x 42 cm.
37. *Uden titel,* 2023, pen, tusch og akryl på papir, 60 x 42 cm.

Vivi Christensen, *Pigen,* 2023. Kat. nr. 28.

Mia Roar Damsted, *Odin - den enøjede,* 2023. Kat. nr. 29.

Christian Daugaard, *50son #7,* 2024. Kat. nr. 31.

Hansen, Anette Bruun
Skørping
anettebruunhansen@live.dk
38. *Krybende redningskrans,* 2024, genbrugt plastic, gips, genbrugt tekstil, 40 x 87 x 101 cm.
39. *Knude,* 2024, genbrugt plastic, gips, genbrugt tekstil, 57 x 75 x 50 cm.

Hansen, Stine Møller
Beder
stinemh@gmail.com
40. *Spor 3,* 2024, oliekridt, pigmenter og akryl på lærred, 170 x 140 cm.

Hasseltoft, Jesper
København K
hasseltoft@gmail.com
41. *Rewilding i forstaden 1,* 2024, fotografisk print i museumskvalitet, indrammet, 62 x 87 cm.
42. *Rewilding i forstaden 3*, 2024, fotografisk print i museumskvalitet, indrammet, 62 x 87 cm.
43. *Rewilding i forstaden 5*, 2024, fotografisk print i museumskvalitet, indrammet, 62 x 87 cm.

Anette Bruun Hansen, *Krybende redningskrans,* 2024. Kat. nr. 38.

Lars Hempler, *Landskaber i rummet 2*, 2024. Kat.nr. 44.

Christine Dohm, *The Queen of Argyle - The hand that placed us here,* 2020. Kat. nr. 33.

Hempler, Lars Sarto
Højbjerg
info@larshempler.dk
44. *Landskaber i rummet 2*, 2024, olie, akryl og oliepastel på lærred, 100 x 100 cm.
45. *Landskaber i rummet 3,* 2024, olie, akryl og oliepastel på lærred, 100 x 100 cm.

Hesseldahl, Frederik
Hals
Info@frederikhesseldahl.com
46. *Bend Mirror,* 2024, akryl og aerosol på plexiglas spejl monteret på træramme, 124 x 87 x 12 cm.

Horndrup, Jette
Horsens
jette.horndrup@gmail.com
47. *The Tipping Point*, 2024, video, 2:20 min.
48. *Efterkommeren #2*, 2024, genbrugsler og pensel (træpind og menneskehår) fra videoværket The Tipping Point. Bemalet med jernoxyd og brændt i elovn til 900 grader, h. 38 cm, ø13.

Jette Horndrup, *The Tipping Point,* still-billede fra video, 2024. Kat.nr. 47.

Dorte Hedegaard Jacobsen, *I skovens dybe stille ro,* 2023. Kat. nr. 55.

Hvid, Tina
Frederiksberg C
Tina.hvidfrb@gmail.com
49. *Between beings 11,* 2024, glaseret stentøj på malet træ, 135 x 96 x 70 cm.
50. *Between beings 12*, 2024, glaseret stentøj på malet træ, 125 x 65 x 85 cm.

Høgh, Freja Perlt
Varde
frejahogh@hotmail.com
51. *Tvunget lethed,* 2023/2024, vinduesviskermaskine, batteri, sejlgarn, elastiksnor, træ, dameposer plastik, fjeder, nøgleringe, spoler, 400 x 150 x 200 cm.

Højlund, Amanda Bak
Silkeborg
Amandahoejlund@gmail.com
52. *Mandagsmenageri,* 2023, blyant på papir, 70 x 120 cm. Privateje.
53. *Okay, fuck det,* 2023, blyant på papir, 120 x 70 cm. Privateje.
54. På sengekanten, 2023, blyant på papir, 50 x 70 cm. Privateje.

Freja Pelt Høgh, *Tvungen lethed,* 2023/2024. Kat. nr. 51.

Stine Møller Hansen, *Spor 3,* 2024. Kat. nr. 40.

Jacobsen, Dorthe Hedegaard
Brabrand
dorthehmm@gmail.com
55. *I skovens dybe stille ro,* 2023, keramikskulpturer af stentøjsler, begitning og glasur, varierende størrelse. To af elementerne er i privateje.

Johansen, Kenneth
Frederiksberg
kwj@science.ku.dk
56. *Vejskilte på himlen,* 2023, gouache, akryl og oil-stick, 43 x 35 cm. Privateje.

Klynder, Anja
Aabenraa
anja@klynder.dk
57. *Moonshine,* 2024, akryl på papir, 29,7 x 21 cm.
58. *Morning sun*, 2023, akryl på papir, 29,7 x 21 cm.

Jesper Hasseltoft, *Rewilding i forstaden 1,* 2024. Kat. nr. 41.

Frederik Hesseldahl, *Bend Mirror,* 2024. Kat. nr. 46.

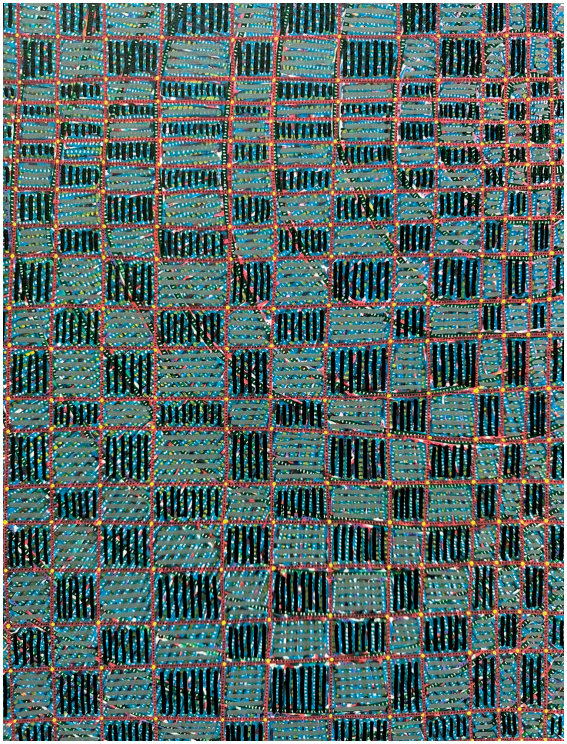

Nils Haarby, *Uden titel,* 2023. Kat. nr. 36.

Knudsen, Charlotte Sølling
Kolding
tvaervejsamsoe@gmail.com
59. *På bunden af havet,* 2023, fjer, lim, papir, akrylmaling og pels, 95 x 70 x 55 cm.

Knudsen, Hanne Skjold
Farsø
Hanne.skjold.knudsen@gmail.com
60. *Altets kalden,* 2023, transparent glasur på porcelæn, 3 x 140 x 140 cm.

Kristensen, Majbritt Birk
Hammel
majbrittnedergaard@hotmail.com
61. *Perlevæsnet,* 2023, kasserede smykker, brillestænger, MDF-plade, stof, skumgummi, 85 x 52 x 32 cm.

Charlotte Sølling Knudsen, *På bunden af havet,* 2023. Kat. nr. 59.

Anja Klynder, *Morning Sun,* 2023. Kat. nr. 58.

Kristiansson, Michael René
Køge
mrk.mobi@gmail.com
62. *Aftermath. Scenarios No 6,* 2024, fotografi printet på Photo Rag papir fra Hahnemühle, Ed.#1/5 plus 2AP, 80 x 60 cm.
63. *Aftermath. Scenarios No 9*, 2024, fotografi printet på Photo Rag papir fra Hahnemühle, Ed.#1/5 plus 2AP, 80 x 60 cm.

Krogh, Lene
Horsens
mail@lenekrogh.dk
64. *Forbundethed 1,* 2024, linoleumstryk, 44 x 31,5 cm.
65. *Forbundethed 2,* 2024, linoleumstryk, 44 x 31,5 cm.
66. *Forbundethed 3,* 2024, linoleumstryk, 44 x 31,5 cm.
67. *Forbundethed 4,* 2024, linoleumstryk, 44 x 31,5 cm.
68. *Forbundethed 5,* 2024, linoleumstryk, 44 x 31,5 cm.

Lykke, Merete
Århus C
merete.lykke123@gmail.com
69. *Håndsrækning,* 2024, akryl og farveblyant på armydug, 135 x 100 cm.

Tina Hvid, *Between beings 12,* 2024. Kat. nr. 50.

Maj Manczak, *Silent Symphony,* 2023. Kat. nr. 70.

Laura Munck, *Uden titel,* 2023. Kat. nr. 72.

Manczak, Maj
København NV
m.manczak@yahoo.dk
70. *Silent Symphony,* 2023, digital farvefoto printet
på museumspapir, opklæbet på dibondplade, 40 x 60 cm. Privateje.

Mikkelsen, Janne
Holte
jm@jannemikkelsen.dk
71. *Fold and Falls 4,* 2023, tekstilt materiale og træ opsat
på beigemalet felt, 105 x 310 cm.

Munck, Laura
København Ø
LauramuncK@gmail.com
72. *Uden titel,* 2023, olie på lærred, 130 x 97 cm.
73. *Uden titel,* 2023, olie på lærred, 55 x 46 cm.

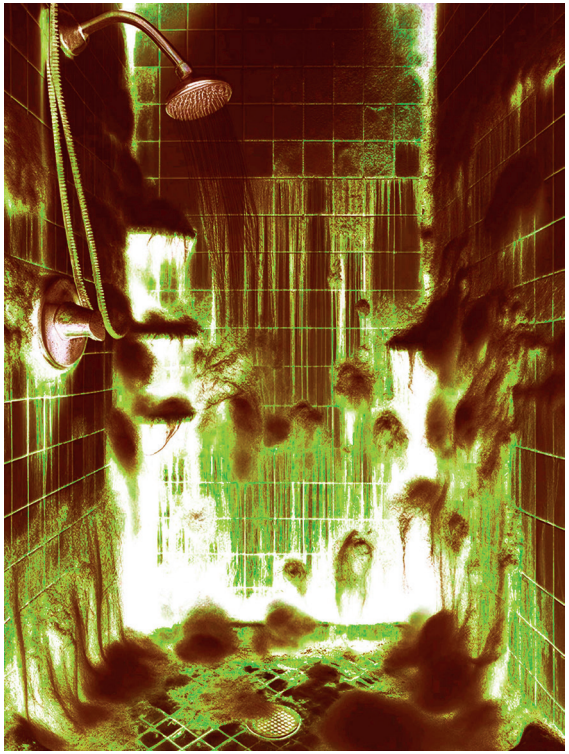

Michael René Kristiansson, *Aftermath. Scenarios No. 9,* 2024. Kat. nr. 63.

Kirsten Schmidt Nielsen, *Uden titel,* 2023. Kat. nr. 74.

Camilla Thuv Nielsen, *Free Flow,* 2022. Kat. nr. 79.

Kenneth Velling Johansen, *Vejskilte på himlen,* 2023. Kat. nr. 56.

Amanda Bak Højlund, *Okay, fuck det!,* 2023. Kat. nr. 53.

Nielsen, Kirsten Schmidt
Mårslet
kirstenschmidtnielsen@gmail.com
74. *Uden titel,* 2023, hørlærred med DMC Mouliné, 17 x 49 cm.

Nielsen, Søren
Vanløse
sorennielsencv@gmail.com
75. *Paint 2,* 2024, akryl på sammensyede skjorter, for af bukser, rundstok, 140 x 220 cm.

Nielsen, Tina Seirup
Århus C
tina@tinaseirupnielsen.dk
76. *Playful Existence 1,* 2023, akrylglas, 115 x 95 cm.
77. *Playful Existence 2,* 2023, træ, hønsenet, avis, polyuretan-fugeskum, spraymaling, 70 x 83 x 38 cm.
78. *Buttet beton,* 2023, hønsenet, avispapir, polyuretan-fugeskum, beton, spraymaling, 37 x 38 x 34 cm.

Kirsten Lillelund Nymand, *Nature Morte - spor af tid* , 2023. Kat. nr. 82.

Lene Krogh, *Forbundethed 4,* 2024. Kat. nr. 67.

Anne Sofi Storm Østergaard, *De sidste del 2,* 2024. Kat. nr. 119.

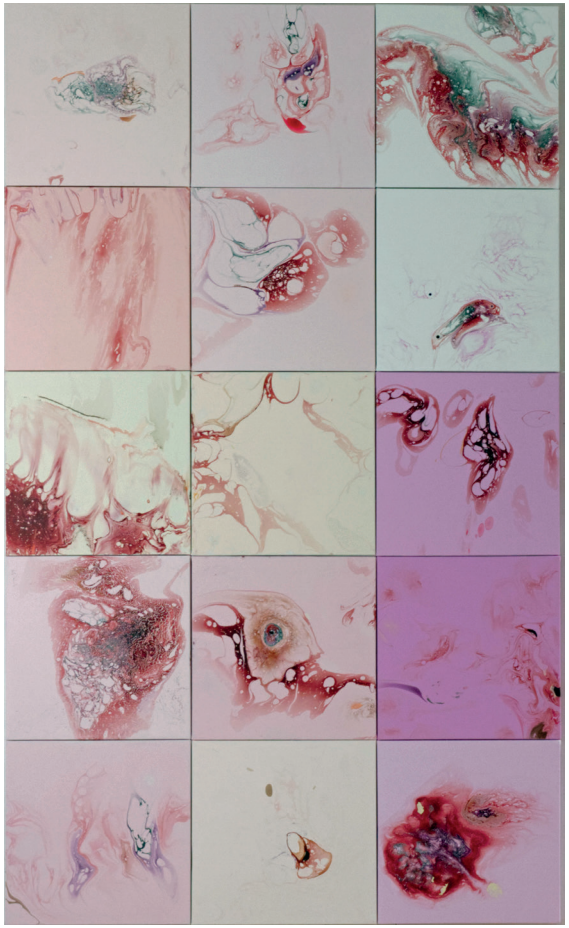

Wenjie Zhaou, *Circulation Bodies,* 2020. Kat. nr. 118.

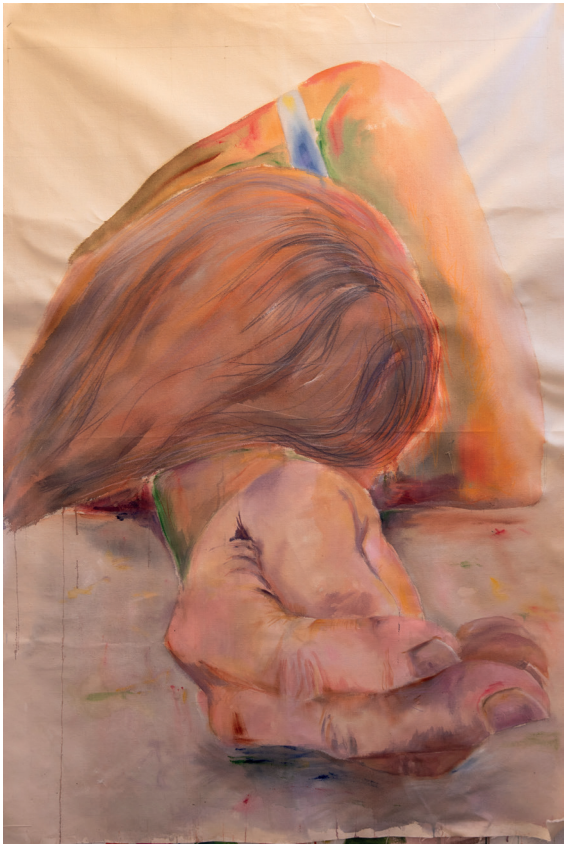

Merete Lykke, *Håndsrækning,* 2024. Kat. nr. 69.

Nilsen, Camilla Thuv
Brønshøj
Camilla.thuv@gmail.com
79. *Free Flow,* 2022, serigrafisk tryk på 3 stk.
krydsfinerplader af birketræ,
89 x 66 x 1,2 cm / 89 x 98 x 1,2 cm / 89 x 71 x 1,2 cm.

Nowack, Hanne
Grenå
nowackhanne@gmail.com
80. *Squirrel,* 2023, flere garntyper på stramajstof,
65 x 40 cm.
81. *Buket,* 2023, flere garntyper på stramajstof,
60 x 45 cm.

Nymand, Kirsten Lillelund
Allinge
Klillelund13@gmail.com
82. *Nature Morte - spor af tid,* 2023,
fem keramik-stentøjsler brændt med manganoxid,
varierende størrelse.

Petersen, Majlis
Hellerup
majlisser@hotmail.com
83. *Psychopompós 1,* 2024, akryl på lærred,
100 x 100 cm.
Privateje.

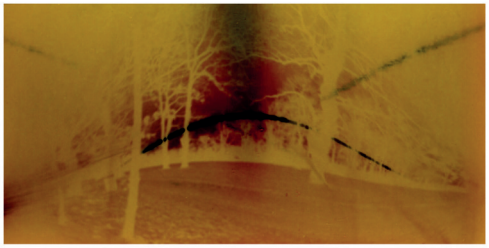

Vibeke Rambech Røhling, *Solen sortner,* 2024. Kat. nr. 99.

Tina Seirup Nielsen, *Playful Existence 1,* 2023. Kat. nr. 76.

Petersen, Peter Thomas
København S
petertpetersen@gmail.com
84. *Genbesøgt 1,* 2024, fotografi printet på Hahnemüller museumspapir, 31,2 x 43,5 cm.
85. *Genbesøgt 6,* 2024, fotografi printet på Hahnemüller museumspapir, 31,2 x 43,5 cm.

Rasmussen, Birgitte Højrup
Bogense
bhr@artbcool.dk
86. *Kan I have det godt,* 2024, akryl på lærred, 40 x 50 cm. Privateje.
87. *Jeg ordner det, far,* 2024, akryl på lærred, 40 x 40 cm. Privateje.
88. *Afskeden,* 2024, akryl på lærred, 60 x 50 cm. Privateje.
89. *Vi ses,* 2024, akryl på lærred, 60 x 50 cm. Privateje.
90. *Den sidste rejse*, 2024, akryl på lærred, 60 x 40 cm. Privateje.
91. *Tak,* 2024, akryl på lærred, 50 x 30 cm. Privateje.

Majlis Petersen, *Psychopompós 1,* 2023. Kat. nr. 83.

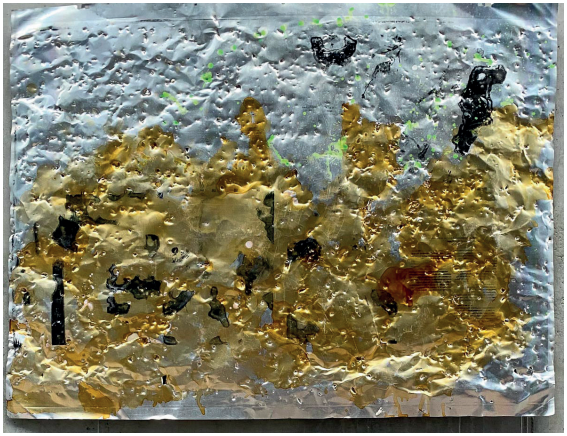

Michael Ruby, *Concrete Metal 1,* 2023. Kat. nr. 94.

Hanne Nowack, *Buket,* 2023. Kat. nr. 81.

Rasmussen, Ulla
Malling
smuk@oncable.dk
92. *Hængestykker,* akryl på tekstil, træpind, rundstokke, ca. 240 x 111 x 60 cm.

Reker, Christian
Kolding
Chr.reker@icloud.com
93. *Når "alt" er ude. Blækhat (Mulig overlevende diversitet)*, 2024, genbrugspap/flyttekasser o.lign. samt krydsfiner, 200 x 56 x 56 cm.

Ruby, Michael
Faaborg
michael@michaelruby.dk
94. *Concrete Metal 1,* 2023, akryl og shellak på aluminiumsplader, 79 x 105 cm.
95. *Concrete Metal 2,* 2023, akryl og shellak på aluminiumsplader, 79 x 105 cm.
96. *Concrete Metal 4,* 2023, akryl og shellak på aluminiumsplader, 79 x 105 cm.
97. *Concrete Metal 5*, 2023, akryl og shellak på aluminiumsplader, 79 x 105 cm.

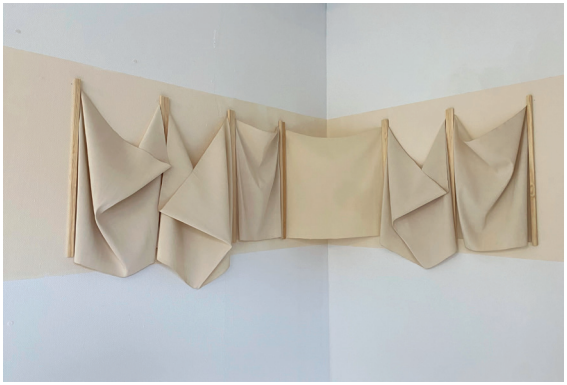

Janne Mikkelsen, *Folds and Falls 4,* 2023. Kat. nr. 71.

Maltha Hjorth Sørensen, *Hairværk,* 2023. Kat. nr. 105.

Røhling, Vibeke Rambech
Valby
v.roehling@gmail.com
98. *Morgenrøde*, 2024, fotografi printet på 325g Hahnemühle fine art baryta-papir, monteret i ramme, 45 x 62 cm.
99. *Solen sortner,* 2024, fotografi printet på 325g Hahnemühle fine art baryta-papir, monteret i ramme, 45 x 62 cm.
100. *Fremtiden er her allerede,* 2024, fotografi printet på 325g Hahnemühle fine art baryta-papir, monteret i ramme, 45 x 62 cm.

Skak, Charlotte og Müller, Laura Allen
Espergærde
charlotteskak@gmail.com
101. *INSIDE MY PRESIDENT 1 – ALL THAT JAZZ (To Whom It May Concern),* 2023, video med tilhørende kjole. 07:43 min. Privateje.
102. *INSIDE MY PRESIDENT 2 – FATIGUE*, 2023, video med tilhørende kjole. 04:24 min. Privateje.
103. *INSIDE MY PRESIDENT 3 – A DECLARATION OF LOVE*, 2023, video med tilhørende kjole. 03:05 min. Privateje.

Janusz Walentynowicz, *Cloud,* 2024. Kat. nr. 109.

Christian Reker, *Når 'alt' er ude. Blækhat (mulig overlevende diversitet),* 2024. Kat. nr. 93.

Sørensen, Maltha Hjorth
Randers NV
Maltha50@yahoo.dk
104. *Bestik,* 2022, træ, rustfri stål, velour, 63 x 51 cm.
105. *Hairværk,* 2023, træplade og kunstnerens hår i ramme, 47 x 38 cm.

Ustrup, Rasmus
Bryrup
aeblemost@hotmail.com
106. V*anity no. 3 (selfportrait with yellow scarf),* 2010, gouache og blyant på karton, 80 x 60. Privateje.

Værum, Christian Hubert
Randers NV
Christian.vaerum@gmail.com
107. *Vi er andre end vi har sagt,* 2024, pap og snor, 230 x 170 x 120cm.

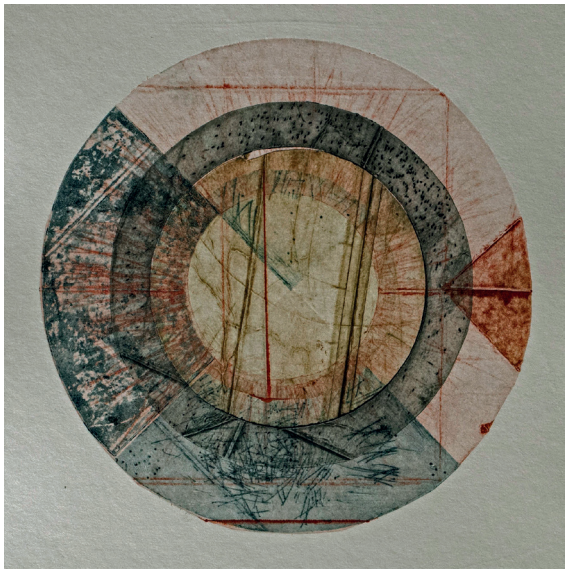

Karina Weihrauch, *Cirkulært studie 3,* 2023. Kat. nr. 114.

Rasmus Ustrup, *Vanity no.3 (selfportrait with yellow scarf),* 2010. Kat. nr. 106.

Walentynowicz, Janus
Skagen
walentin@mac.com
108. *Flight,* 2023, støbt glas, stål, 41 x 43 x 30 cm.
109. *Cloud,* 2024, støbt glas, stål, 41 x 30 x 30 cm.

Weidehoff, Stefan
Hille, Tyskland
weidehoff-tebbe@gmx.de
110. *Jeg nænner ikke at smide det væk,* 2023, akryl på lærred, 100 x 80 cm.
111. *Trappen opad,* 2023, akryl på lærred,100 x 80 cm.

Weihrauch, Karina
Viborg
karinaweihrauch@gmail.com
112. *Cirkulært studie 1,* 2023, collografi trykt med etching inks på 300g Zerkall-papir, 22,5 x 34 cm.
113. *Cirkulært studie 2,* 2023, collografi trykt med etching inks på 300g Zerkall-papir, 22,5 x 34 cm.
114. *Cirkulært studie 3,* 2023, collografi trykt med etching inks på 300g Zerkall-papir, 22,5 x 34 cm.
115. *Cirkulært studie 4,* 2023, collografi trykt med etching inks på 300g Zerkall-papir, 22,5 x 34 cm.

Søren Nielsen, *Paint 2,* 2024. Kat. nr. 75.

Amelia Skelmose Fischer Ellingsgaard, *Det er svært at indrømme (((jeg har brug for dig))),* 2023. Kat. nr. 34.

Christian Hubert Værum, *Vi er andre end vi har sagt,* 2024. Kat. nr. 107.

Zhou, Wenjie
København NV
Wenjie.zhou@hey.com
116. *A Thousand Mountains In A Speck Of Dust. Breathing Through Grotto-heavens,* 2024, vand, akrylblæk på bomuld og sølvfolieret viscose-ramme. 100 x 805 x 3 cm.
117. *Psychic Formations. Elsewhere, Within Here,* 2022, akylblæk på ren bomuld, 165 x 93 cm.
118. *Circulating Bodies,* 2020, akrylblæk på lærred, 200 x 120 cm.

Østergaard, Anne Sofi Storm
Rønde
Oestergaard.anne@gmail.com
119. *De sidste del 2,* 2024, broderi, hørdug, collage, minifigurer, 50 x 80 cm.

Charlotte Skak og Laura Allen Müller, *Inside My President 1 - All That Jazz (To Whom It May Concern),* 2023. Kat. nr. 101.

Stefan Weidehoff, *Jeg nænner ikke at smide det væk,* 2023. Kat. nr. 110.

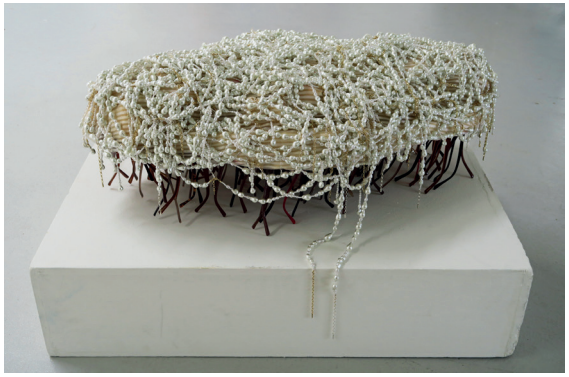

Majbritt Birk Krisenten, *Perlevæsnet,* 2023. Kat. nr. 61.

Michael Abel, *Uden titel,* 2024. Kat. nr. 3.

Birgitte Højrup Rasmussen, *Afskeden,* 2024. Kat. nr. 88.

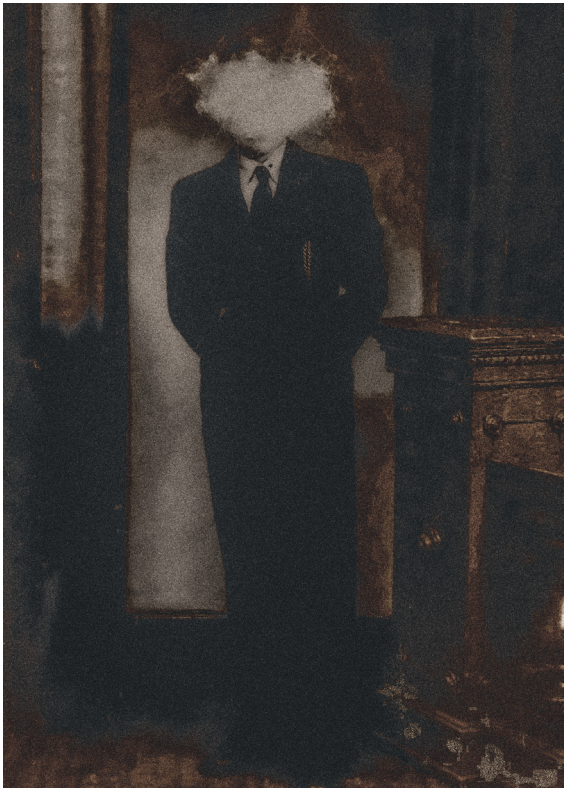

Peter Thomas Petersen, *Genbesøgt 1,* 2024. Kat. nr. 84.

Årets censurkomité

Fra venstre: Teresa Larsen, Ulla Gerd Christensen, Peter Land, Jonas Pihl, Noelia Mora Solvez.

KS-støtteklub

Med bidraget til KS-støtteklub støtter du Kunstnernes Sommerudstilling og får samtidig en række spændende fordele.

Medlemsskabsfordele:
- Fri entré til KS 24 for kortholder samt ledsager
- Gratis udstillingskatalog
- Gratis Artist Talk og rundvisninger

Ved oprettelse inden ferniseringen den 15. juni kl. 14 deltager støttemedlemmer i lodtrækning om pengepræmier. Såfremt du ønsker at deltage i KS-Støtteklubben, bedes du indbetale 150 kr. på vores konto: 7700-2208775

Hanne Skjold Knudsen, *Altets kalden,* 2023. Kat. nr. 60.

Ulla Rasmussen, *Hængestykker,* 2024. Kat. nr. 92.

Kunstnernes Sommerudstilling
JANUS – Vestjyllands Kunstmuseum, Lærkevej 25, 6862 Tistrup
www.janusbygningen.dk